

NOTAS:  
O TANQUE PODERÁ SER LOCADO EM OUTRA  
LATERAL VISTO NECESSIDADE DO LOCAL  
ÁREA TOTAL CONSTRUÍDA: 3,60M²

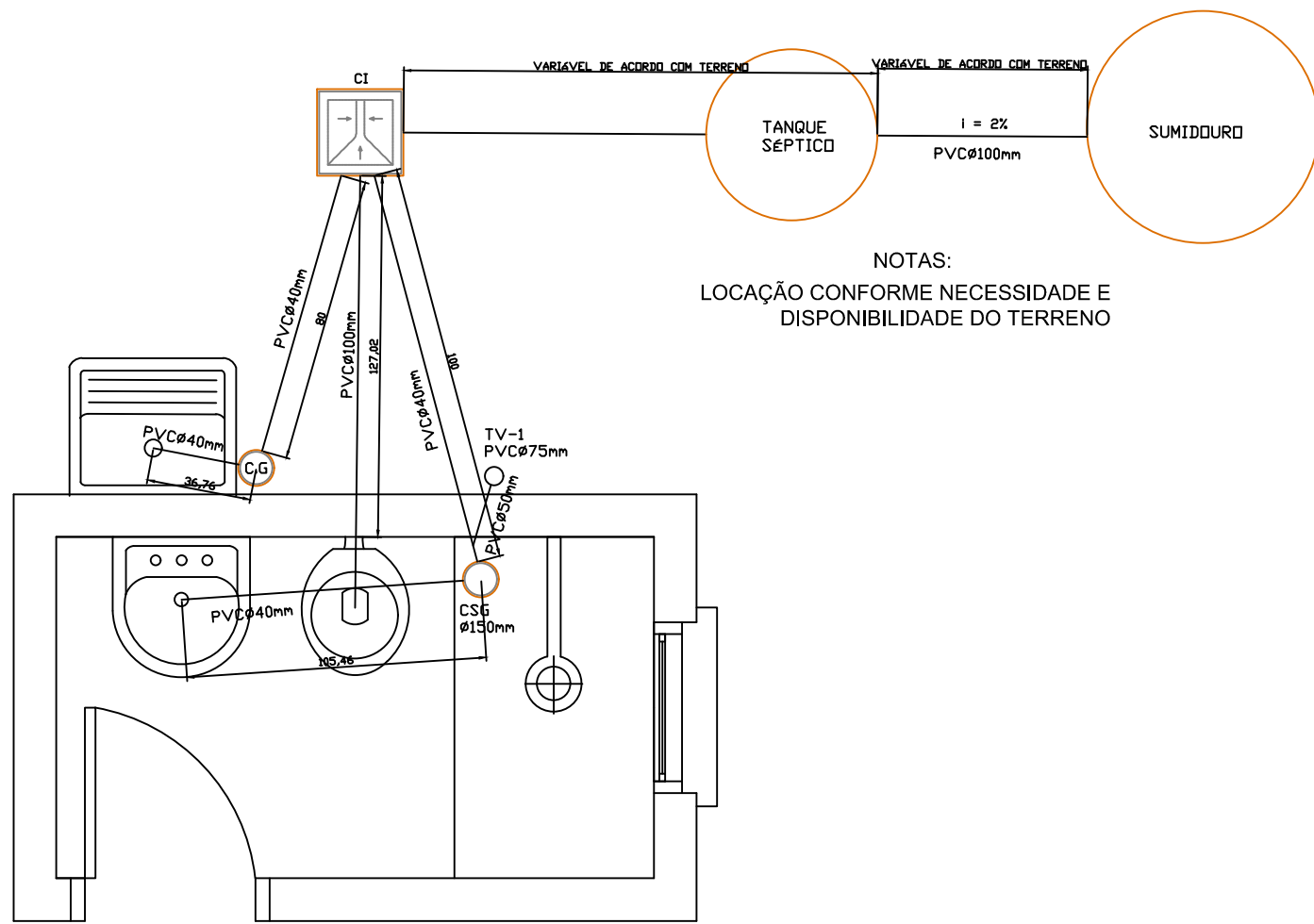

NOTAS:  
LOCAÇÃO CONFORME NECESSIDADE E  
DISPONIBILIDADE DO TERRENO

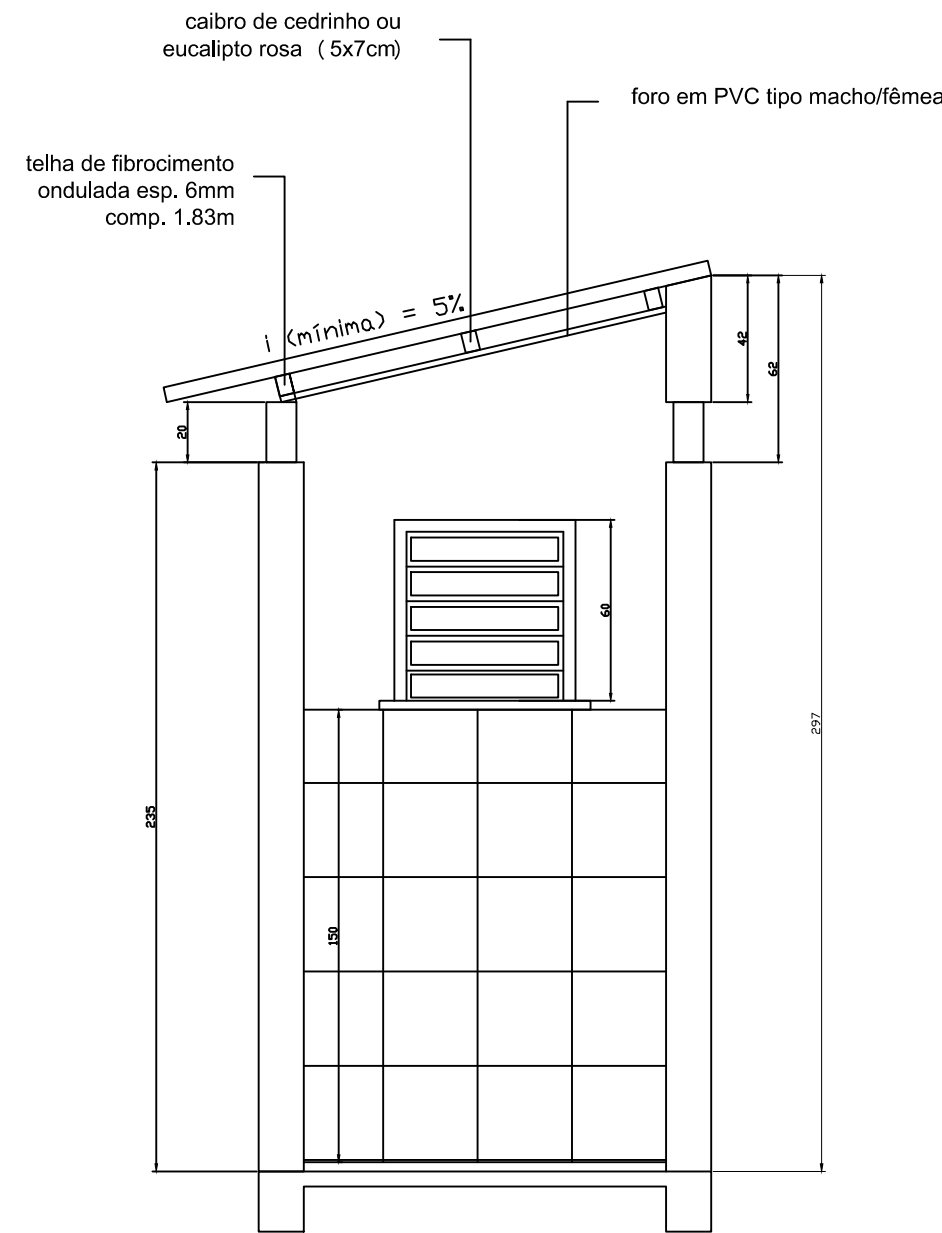
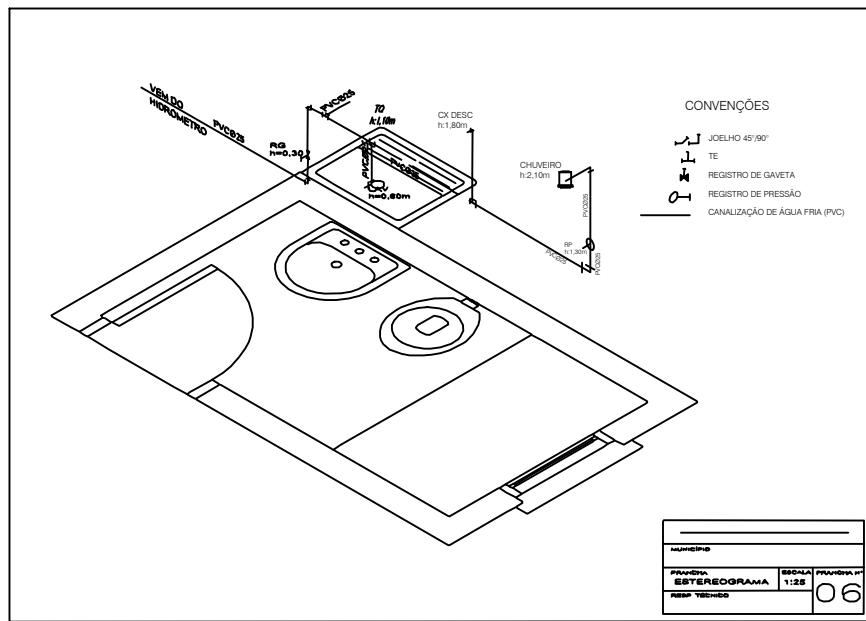
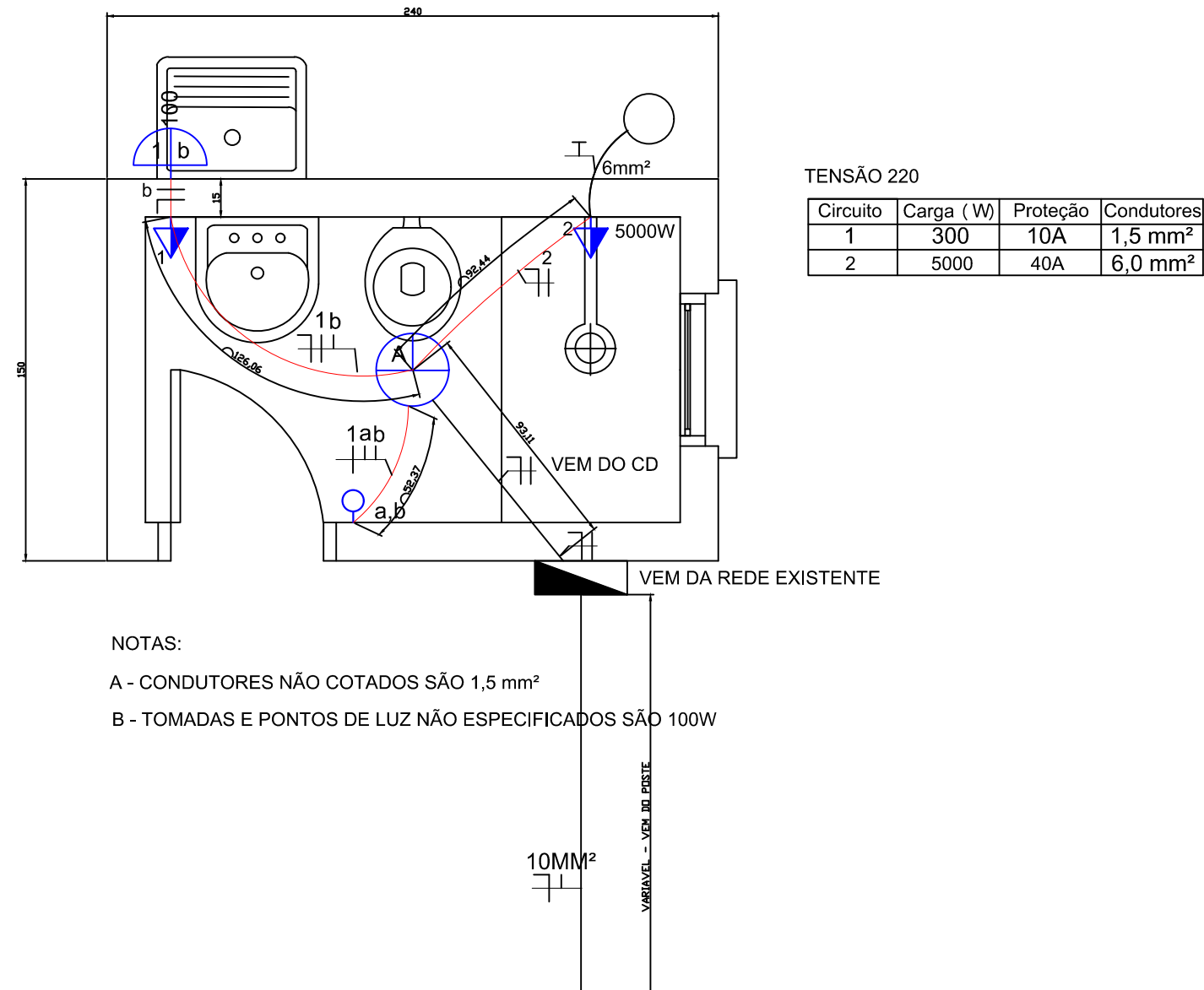

NOTAS:  
A - CONDUTORES NÃO COTADOS SÃO 1,5 mm²  
B - TOMADAS E PONTOS DE LUZ NÃO ESPECIFICADOS SÃO 100W

DEPARTAMENTO MUNICIPAL DE ENGENHARIA

PREFEITURA MUNICIPAL DE TENENTE PORTELA

CONSTRUÇÃO DE MÓDULOS DE BANHEIRO

ÁREA CONSTRUÍDA:  
3,6M²

PROJETO CASA 6

DATA:  
JANEIRO/2022

BAIRRO SÃO FRANCISCO - TENENTE PORTELA

LOCAL:

Engenheiro civil

RONEI ROBSON PÖERCH

REGISTRO CREA:

128652-4

ESCALA:

1:25

PRANCHA:

01/01

Resp. Técnico

Prefeito Municipal